



1. Der original LOCAS-LIVE Client ist sicher. Ihr System kennt jetzt, nachdem der „Hilfeknopf,, auf den LOCAS-LIVE Client gedrückt wurde, den Speicherort des LOCAS –LIVE Client. Wenn nicht, Speicherort des „Clients“ feststellen und notieren.
2. Jetzt:
- 3. Auf Start Drücken**
4. **Systemsteuerung öffnen (Bei Anzeige: auf *Kleine Symbole* drücken)**



3. Windows – Firewall öffnen

Startseite der Systemsteuerung

Ein Programm oder Feature durch die Windows-Firewall zulassen

- Benachrichtigungseinstellungen ändern
- Windows-Firewall ein- oder ausschalten
- Standard wiederherstellen
- Erweiterte Einstellungen
- Problembehandlung für Netzwerk

Den Computer mithilfe der Windows-Firewall schützen

Mithilfe der Windows-Firewall kann verhindert werden, dass Hacker oder böswillige Software über das Internet bzw. ein Netzwerk Zugriff auf den Computer erhalten.

Wie trägt eine Firewall zum Schutz des Computers bei?

Was sind Netzwerkstandorte?

Heim- oder Arbeitsplatznetzwerke (privat) Verbunden

Heim- oder Arbeitsplatznetzwerke mit Personen und Geräten, die bekannt und vertrauenswürdig sind

Status der Windows-Firewall:	Ein
Eingehende Verbindungen:	Alle Verbindungen mit Programmen blockieren, die nicht in der Liste zugelassener Programme vorhanden sind

4. Ein Programm (App) zulassen (links oben) anklicken.

Nachstehendes Bild erscheint:

Kommunikation von Programmen durch die Windows-Firewall zulassen

Klicken Sie zum Hinzufügen, Ändern oder Entfernen zugelassener Programme und Ports auf "Einstellungen ändern".

Welche Risiken bestehen, wenn die Kommunikation von Programmen zugelassen wird?

[Einstellungen ändern](#)

The screenshot shows the Windows Firewall settings window. The title bar reads "Zugelassene Programme und Features:". Below the title bar, there are several tabs: "Name", "Verknüpfung", "Datei anfügen", "Dateiausdruck", "Scannerausdruck", "Audio", and "Video". The "Name" tab is selected. The main area contains a list of programs and features with checkboxes for "Heim/Arbeit (Privat)" and "Öffentlich".

Name	Heim/Arbeit (Privat)	Öffentlich
<input type="checkbox"/> Anmeldedienst	<input type="checkbox"/>	<input type="checkbox"/>
<input type="checkbox"/> BranchCache - Gehosteter Cacheclient (verwendet HTTPS)	<input type="checkbox"/>	<input type="checkbox"/>
<input type="checkbox"/> BranchCache - Gehosteter Cacheserver (verwendet HTTPS)	<input type="checkbox"/>	<input type="checkbox"/>
<input type="checkbox"/> BranchCache - Inhaltsabruf (verwendet HTTP)	<input type="checkbox"/>	<input type="checkbox"/>
<input type="checkbox"/> BranchCache - Peermittlung (verwendet WSD)	<input type="checkbox"/>	<input type="checkbox"/>
<input type="checkbox"/> Computernamen-Registrierungsdienst von Windows-Team...	<input type="checkbox"/>	<input type="checkbox"/>
<input checked="" type="checkbox"/> Datei- und Druckerfreigabe	<input checked="" type="checkbox"/>	<input checked="" type="checkbox"/>
<input checked="" type="checkbox"/> Dienst "Bonjour"	<input checked="" type="checkbox"/>	<input type="checkbox"/>
<input type="checkbox"/> Distributed Transaction Coordinator	<input type="checkbox"/>	<input type="checkbox"/>
<input checked="" type="checkbox"/> Dragon Smart Phone Server	<input checked="" type="checkbox"/>	<input type="checkbox"/>
<input checked="" type="checkbox"/> Dropbox	<input checked="" type="checkbox"/>	<input type="checkbox"/>
<input checked="" type="checkbox"/> Heimnetzgruppe	<input checked="" type="checkbox"/>	<input type="checkbox"/>

At the bottom right of the window, there are buttons for "Details...", "Entfernen", and "Anderes Programm zulassen...".

5. Einstellung ändern (siehe Punkt 6)

Kommunikation von Programmen durch die Windows-Firewall zulassen

Klicken Sie zum Hinzufügen, Ändern oder Entfernen zugelassener Programme und Ports auf "Einstellungen ändern".

Welche Risiken bestehen, wenn die Kommunikation von Programmen zugelassen wird?

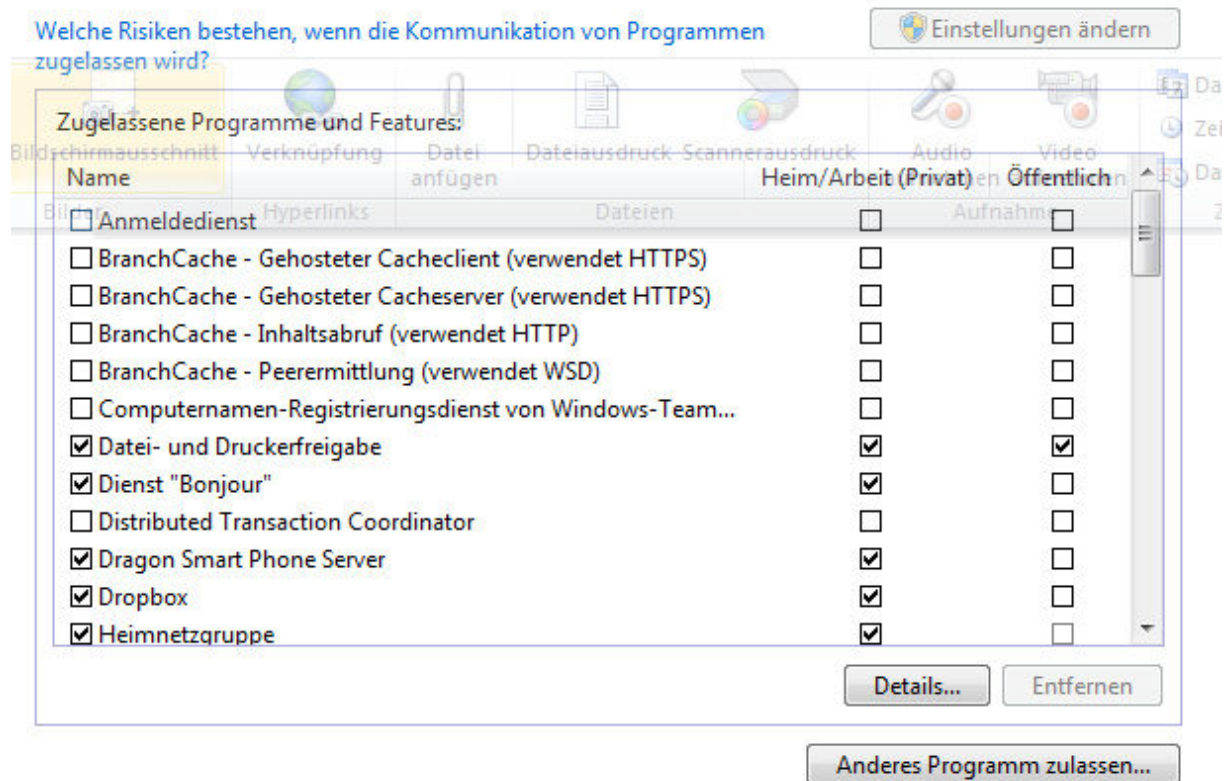

The screenshot shows the Windows Firewall 'Allowed Programs and Features' window. At the top right, there is a button labeled 'Einstellungen ändern'. Below the title bar, there is a question: 'Welche Risiken bestehen, wenn die Kommunikation von Programmen zugelassen wird?'. The main area contains a table with columns for 'Name', 'Heim/Arbeit (Privat)', and 'Öffentlich'. The table lists various services and their status for each network type. At the bottom right of the table area, there are buttons for 'Details...' and 'Entfernen'. Below the table, there is a button labeled 'Anderes Programm zulassen...'. The table content is as follows:

Name	Heim/Arbeit (Privat)	Öffentlich
<input type="checkbox"/> Anmeldedienst	<input type="checkbox"/>	<input type="checkbox"/>
<input type="checkbox"/> BranchCache - Gehosteter Cacheclient (verwendet HTTPS)	<input type="checkbox"/>	<input type="checkbox"/>
<input type="checkbox"/> BranchCache - Gehosteter Cacheserver (verwendet HTTPS)	<input type="checkbox"/>	<input type="checkbox"/>
<input type="checkbox"/> BranchCache - Inhaltsabruf (verwendet HTTP)	<input type="checkbox"/>	<input type="checkbox"/>
<input type="checkbox"/> BranchCache - Peerermittlung (verwendet WSD)	<input type="checkbox"/>	<input type="checkbox"/>
<input type="checkbox"/> Computernamen-Registrierungsdienst von Windows-Team...	<input type="checkbox"/>	<input type="checkbox"/>
<input checked="" type="checkbox"/> Datei- und Druckerfreigabe	<input checked="" type="checkbox"/>	<input checked="" type="checkbox"/>
<input checked="" type="checkbox"/> Dienst "Bonjour"	<input checked="" type="checkbox"/>	<input type="checkbox"/>
<input type="checkbox"/> Distributed Transaction Coordinator	<input type="checkbox"/>	<input type="checkbox"/>
<input checked="" type="checkbox"/> Dragon Smart Phone Server	<input checked="" type="checkbox"/>	<input type="checkbox"/>
<input checked="" type="checkbox"/> Dropbox	<input checked="" type="checkbox"/>	<input type="checkbox"/>
<input checked="" type="checkbox"/> Heimnetzgruppe	<input checked="" type="checkbox"/>	<input type="checkbox"/>

6. Anderes Programm (App) zulassen anklicken

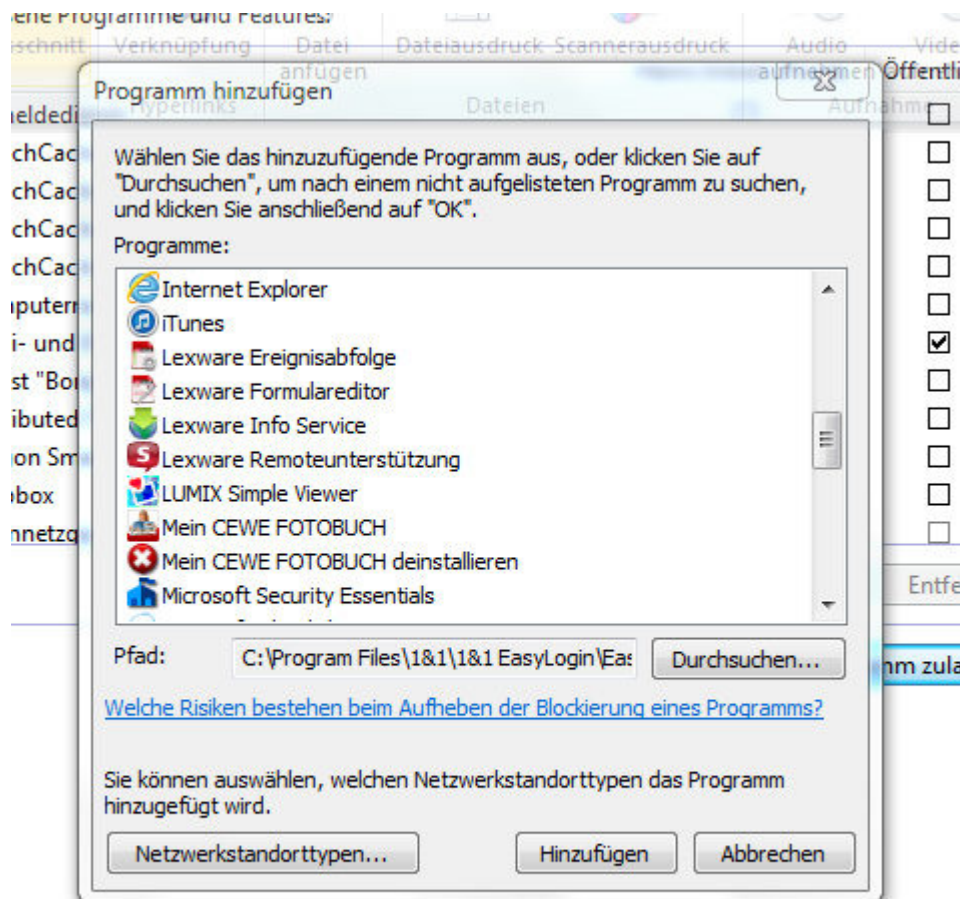

7. Den Pfad löschen, mit der rechten Maustaste auf den leeren Pfad klicken und auf „Einfügen“ drücken. LOCAS-LIVE Client ist jetzt eingetragen und nun abschließend auf „Hinzufügen“ drücken. Alles mit „OK“ schließen.

LOCAS-LIVE aufrufen = DIE VERBINDUNG KANN HERGESTELLT WERDEN!!!!

ODER:

Durchsuchen anklicken und den Pfad auswählen, auf dem der LOCAS-LIVE Client gespeichert wurde. Hinzufügen drücken. Alles mit „OK“ schließen.